



MISE A JOUR GFCADMIN

INSTALLATION RESEAU

VERSION

GFCAdmin 2023 V23.10.0

DATE

03/11/2023





SOMMAIRE

1 ÉTABLISSEMENTS CONCERNES	3
2 SAUVEGARDES	3
2.1. AVANT INSTALLATION DE LA MISE A JOUR	3
2.2. APRES INSTALLATION DE LA MISE A JOUR	3
3 VERSION DE LA PROCEDURE D'INSTALLATION	3
4 INSTALLATION DE LA MISE A JOUR GFCADMIN	4
4.1. POSTE SERVEUR	4
4.2. POSTES CLIENTS	7
4.3. POSTE ADMINISTRATEUR	7
5 APRES INSTALLATION	8
5.1. LANCEUR	8
5.2. VERSION INSTALLEE	8
5.3. EXPORTATION D'UNE COMPTABILITE BUDGETAIRE	8





1 ÉTABLISSEMENTS CONCERNÉS

La présente notice s'adresse aux **agences comptables** et aux **établissements rattachés** gérant leur Comptabilité Budgétaire sur un **réseau différent** du réseau ou du poste où se trouve leur Comptabilité Générale.

Elle concerne l'installation de la mise à jour de GfcAdmin 2023 **sur le réseau où est implantée la Comptabilité Budgétaire 2023.**



Conditions à l'implantation de Cofi :

Le basculement comptable 2023/2024 doit avoir été effectué.

2 SAUVEGARDES

2.1. AVANT INSTALLATION DE LA MISE À JOUR



Avant d'installer la Mise à Jour

Il est **conseillé** d'effectuer une **SAUVEGARDE** de votre base GFC **contenant la Comptabilité Budgétaire**. Vous aurez besoin de cette sauvegarde au cas où l'installation du Cofi ne se déroulerait pas correctement.

2.2. APRÈS INSTALLATION DE LA MISE À JOUR



Sauvegardes

Une fois que la mise à jour sera installée et que vous aurez commencé à travailler, nous conseillons de faire **très souvent et très régulièrement** des **sauvegardes** de la base de données.

3 VERSION DE LA PROCÉDURE D'INSTALLATION

La version de la procédure d'installation est **3.0.1.**



4 INSTALLATION DE LA MISE À JOUR GFCADMIN

4.1. POSTE SERVEUR

 **Seule l'installation du poste serveur est nécessaire.**

 **Sous Linux/Horus**

Le poste serveur doit être installé avec un profil de type **INTEND**.

1

Lancer l'exécutable ou insérer le CD dans le lecteur de CD-Rom

L'écran de bienvenue s'affiche :

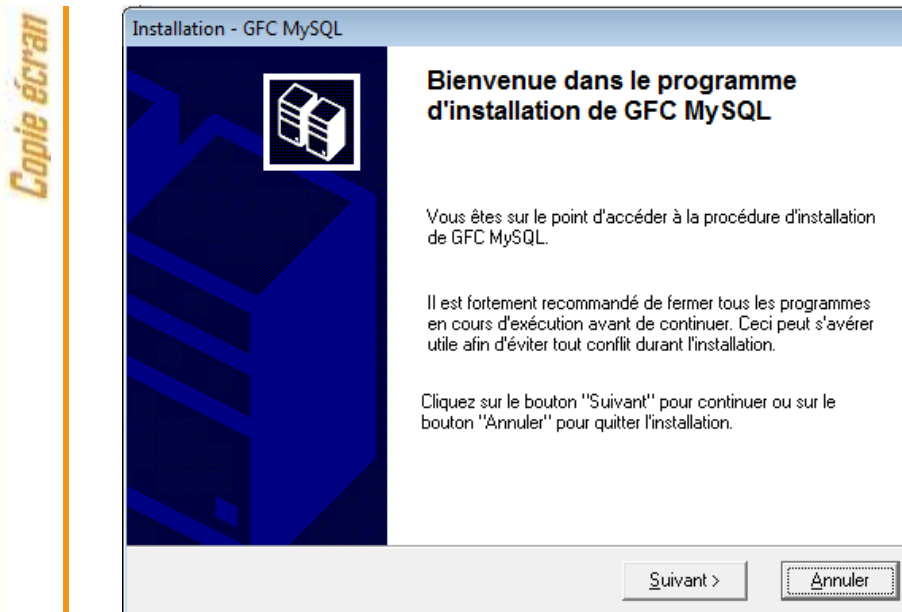



2

Cliquer sur « Suivant »
L'écran du type d'installation s'affiche :

Copie écran

3

Cliquer sur « Installation d'un poste serveur », puis cliquer sur « Suivant ».
La liste des modules disponibles pour l'installation s'affiche.

Copie écran

Exemple de 2022

Les cases sont **non modifiables** :

- La case « **Compte Financier 2023** » n'est pas précochée : le module Cofi ne sera pas installé puisque la Comptabilité Générale n'est pas sur ce serveur.
- La case « **Administration GFC 2023** » correspond à l'installation de la mise à jour du module GfcAdmin pour N-1.





4

Cliquer sur « SUIVANT » pour initier l'installation.
L'écran suivant affiche les éléments à installer :

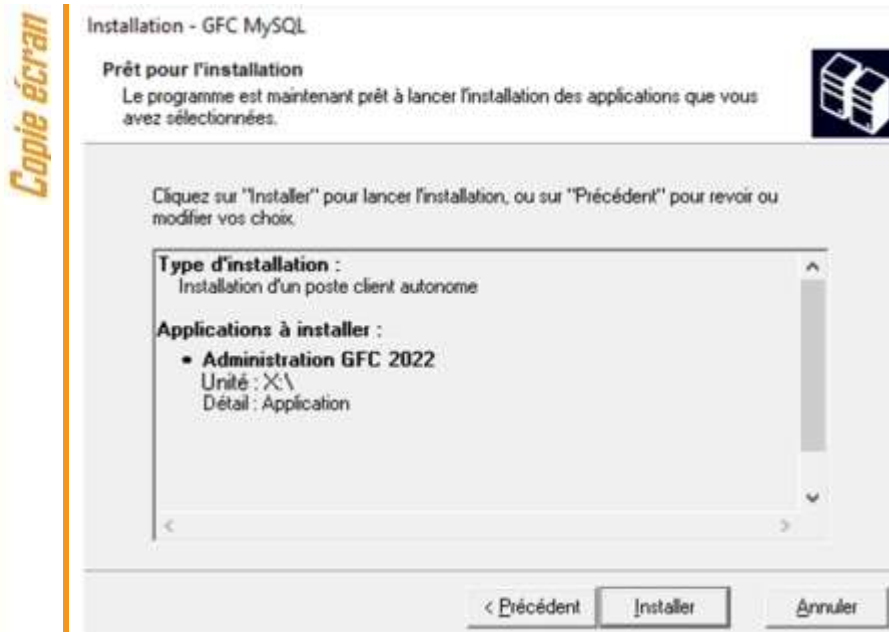

Exemple de 2022

5

Cliquer sur « Installer » pour commencer l'installation.

L'application s'installe, sans intervention de l'utilisateur. L'installation de la mise à jour est très rapide.

Lorsque l'installation est terminée, le message de confirmation apparaît :

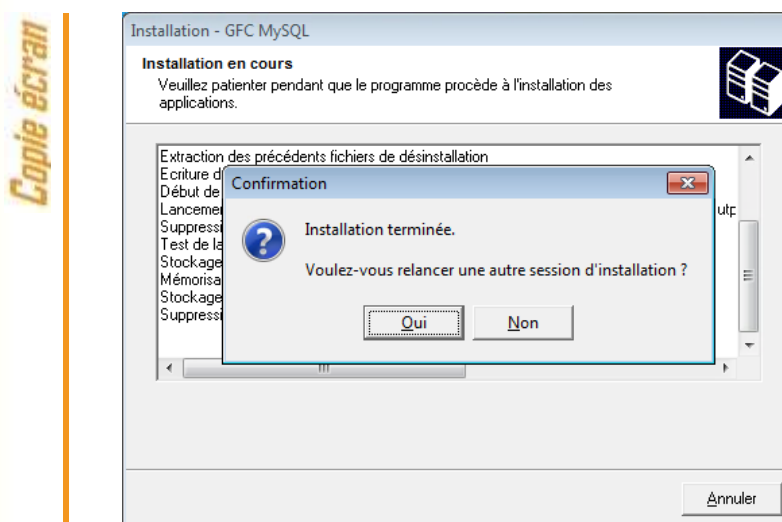

6

Cliquer sur « NON » pour terminer l'installation de la mise à jour GFCAdmin sur le réseau.





Vous pouvez maintenant exporter votre Comptabilité Budgétaire vers Cofi.

4.2. POSTES CLIENTS

Il n'y a pas d'installation à effectuer sur les postes clients.

4.3. POSTE ADMINISTRATEUR

Il n'y a pas d'installation à effectuer sur le poste administrateur.



5 APRÈS INSTALLATION

5.1. LANCEUR

→ Double cliquer sur l'icône GFC 
Le lanceur de GFC s'ouvre.

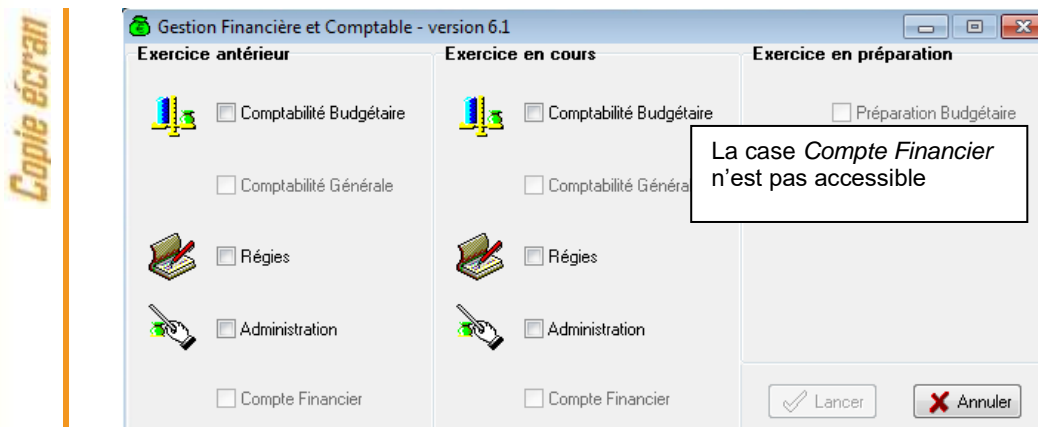

5.2. VERSION INSTALLÉE

Après l'installation, la version du module GFC concerné est la suivante :

- GfcAdmin 2023 : V 23.10.0 du 03/11/2023

5.3. EXPORTATION D'UNE COMPTABILITÉ BUDGÉTAIRE

Exportation d'une CBUD

Tout établissement dont la Comptabilité Budgétaire se trouve dans une autre implantation que la Comptabilité Générale doit exporter sa Comptabilité Budgétaire afin de l'importer ultérieurement dans la Comptabilité Générale en vue du Cofi.

Dans GfcAdmin 2023, à partir d'un poste client sur le réseau où se trouve la Comptabilité Budgétaire, il est nécessaire d'exporter la Comptabilité Budgétaire.

1

Sélectionner l'option **Liaison compte financier** du menu **Utilitaires**

Copie écran

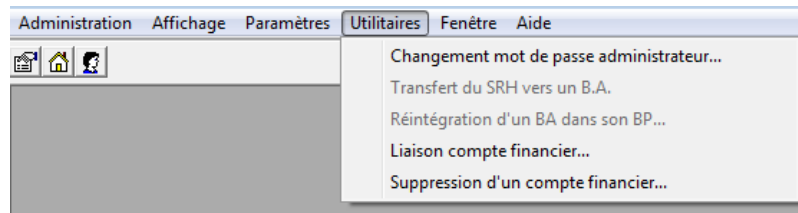

L'écran de l'assistant de liaison apparaît :

Copie écran

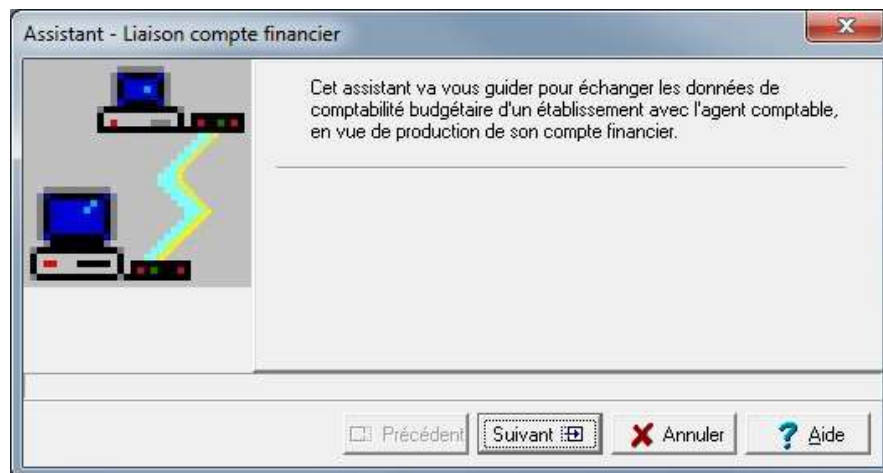

2

Cliquer sur « Suivant ». L'écran suivant s'affiche :

Copie écran

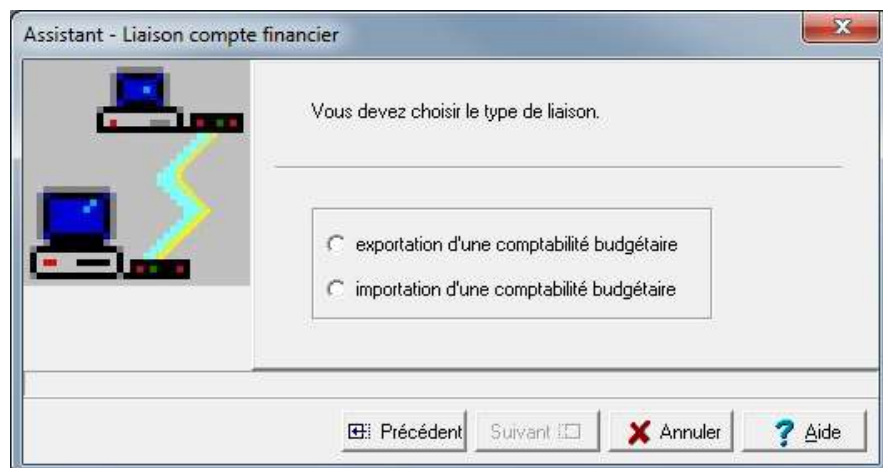

3

Cocher la case « exportation d'une comptabilité budgétaire »



4

Cliquer sur « Suivant ». L'écran suivant s'affiche :

Copie écran

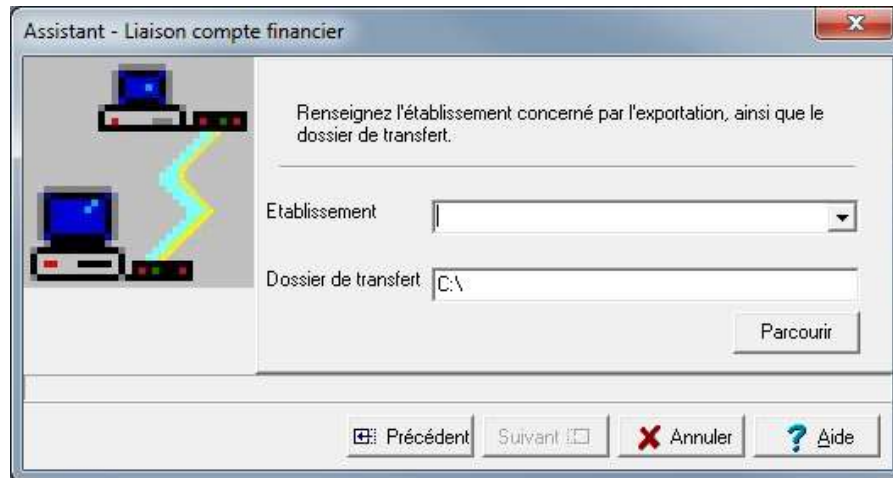

5

Sélectionner l'établissement dont la Comptabilité Budgétaire est à exporter et le dossier de transfert

6

Cliquer sur « Suivant ». L'écran final s'affiche :

Copie écran

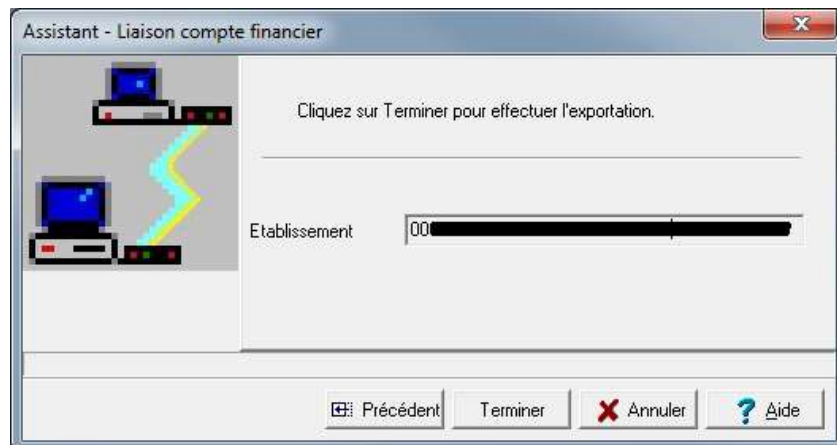

7

Cliquer sur « Terminer ». L'exportation se déroule.



Patientez

Tant que le sablier tourne, l'exportation est en cours, vous ne devez pas arrêter la procédure.



Lorsque l'importation est terminée, le dernier écran de l'assistant s'affiche :

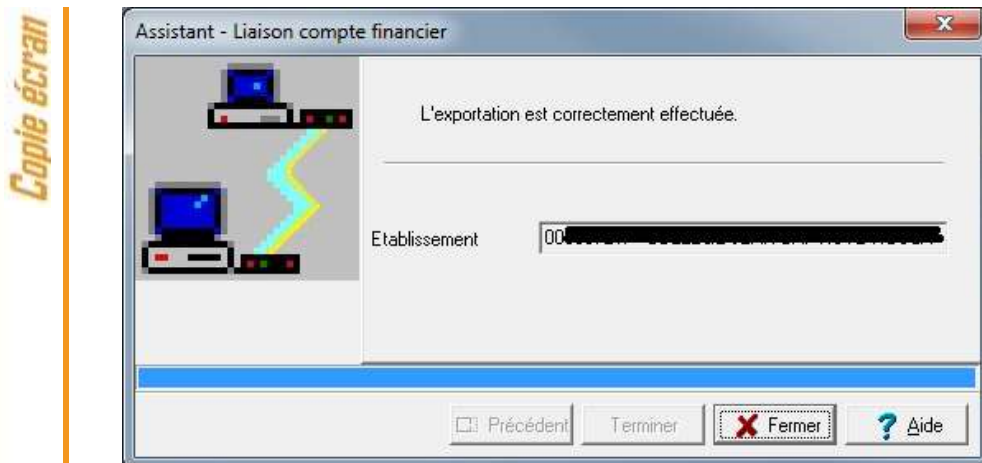

8

→ Cliquer sur « Fermer ».

Vous devez maintenant envoyer votre fichier (cbudcofi.zip) à l'agent comptable afin qu'il importe ces informations dans le Compte Financier.